

Alexia

• Gestión • Comunicación • Integración

La plataforma que se adapta a
tu proyecto educativo

Cospa&Agilmic una empresa

Educaria

Usabilidad
Adaptación

Acompañamiento

Tecnología
Evolución
Herramientas

Gestión integral

Seguridad
Flexibilidad
Comunicación global
complementarias

Alexia, el motor TIC de tu centro docente

Alexia es la plataforma de gestión y comunicación presente en más de 1.200 colegios, que se sitúa en el centro del ecosistema de soluciones de un centro educativo.

Una herramienta **flexible**, que permite a sus usuarios múltiples opciones de configuración e integración con las diferentes soluciones con las que trabaje el centro.

Robusta, fiable y orientada a las **necesidades** de su amplia comunidad de usuarios repartidos por varios países.

Una solución con un equipo detrás, que acompaña al centro educativo en todo el proceso de cambio.

Fundació Jesuïtes Educació (8 centros concertados. Cataluña)

Pol Riera: "Un partner que colobra activamente y a nuestro lado en los procesos de cambio."

SEK (9 centros privados. Varias CCAA y Extranjero)

Jesús Torres: "Nos demuestran constantemente su capacidad para la gestión de proyectos educativos."

? ¿Por qué Alexia?

Gestión integral

Cubre todas las necesidades de gestión y comunicación de la mayoría de centros educativos.

Comunicación global

A través de múltiples medios (web, sms, email, APP) y en un entorno seguro .

Evolución

Un aplicativo que crece al ritmo de los centros educativos más avanzados, y de su gran comunidad de usuarios.

Tecnología

Totalmente web pudiendo acceder a través de cualquier navegador y trabajando en un entorno cloud de uno de los proveedores referencia del sector: Acens de Telefónica.

Usabilidad

Orientada totalmente a las necesidades de sus usuarios, tanto personal de gestión como profesores, familias y alumnos.

Seguridad

Auditada por la Agencia Española de Protección de Datos, cumple estrictamente con toda la normativa vigente en materia de LOPD.

Flexibilidad

En todas las facetas clave: gestión de alumnos, evaluación, gestión económica, generación de informes, etc.

Herramientas complementarias

Alexia ofrece un amplio abanico de soluciones totalmente integradas: EVA, generador de horarios, gestión de bibliotecas, gestión contable.

Adaptación

Alexia es una herramienta abierta, capaz de integrarse con las soluciones de tu centro, y de adaptarse a tu realidad.

Acompañamiento

Nuestro equipo de consultores te acompaña en todo el proceso de implantación y en toda tu vida como usuario, dándote múltiples opciones de contacto y formación.

Configura tu Alexia

Alexia se adapta a las necesidades de tu centro, ofreciéndote diferentes opciones de configuración, para que tú decidas qué necesitas en cada momento.

1. Niveles: **Facturación, Escuela, Familia y Pro.**
2. Módulos adicionales: **APP e Impagados.**
3. Herramientas complementarias: **EVA, Horarios, Contabilidad, Bibliotecas y Calidad.**

¿Qué tipo de centros pueden utilizar Alexia?

Centros educativos de enseñanza nacional

- Privados, Concertados y Públicos
- Agrupaciones de centros
- Todos los niveles educativos

Centros educativos de enseñanza extranjera

Escuelas de ciclos formativos de grado medio y superior

Academias

- Estudios reglados y no reglados
- Escuelas infantiles
- Escuelas deportivas o similares

Alexia Familia

Alexia Pro

Alexia Escuela

Alexia Facturación

1

Elige tu **Nivel** Alexia.

Alexia Impagados

El módulo de Impagados

Alexia Movilidad

App para para profesores y familias

2

Añade los **Módulos** que necesites según tus necesidades.

Xtend

Plataforma de Aprendizaje Personalizado

Untis

Generador de Horarios

Asesor

Gestión Contable

SophiA

Gestión de Bibliotecas

ISOTools

Gestión de Calidad

3

Integra las **Herramientas Complementarias** que utilice el centro.

Niveles Alexia

El primer paso es elegir un nivel en función de las necesidades de tu centro.

Todos los niveles incluyen el *hosting* y mantenimiento de la aplicación, actualizaciones automáticas y soporte técnico (telefónico, acceso remoto o correo electrónico). Cada nivel superior contiene todas las funcionalidades de los anteriores.

Alexia permite trabajar en varios idiomas (castellano, catalán, euskera, gallego, valenciano, inglés, francés...). Dispone de funcionalidades comunes en todos los niveles que permiten personalizar la aplicación y mejoran la usabilidad de la herramienta.

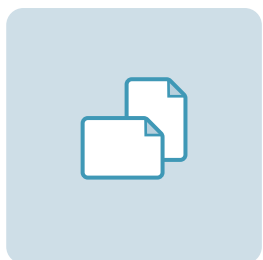

documentar

Guardar archivos en cualquier formato en las fichas correspondientes para su consulta, actualización y gestión documental.

generar

Generador de informes personalizados relacionados con la gestión académica, económica... etc.

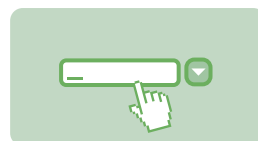

crear

Creación de cualquier dato nuevo, pudiendo escoger el tipo de respuesta (múltiple, numérica, Si/No, etc.)

buscar

Búsqueda rápida de cualquier información con acceso permanente.

navegar

Historial de navegación para acceder de forma rápida a tus funciones más usadas.

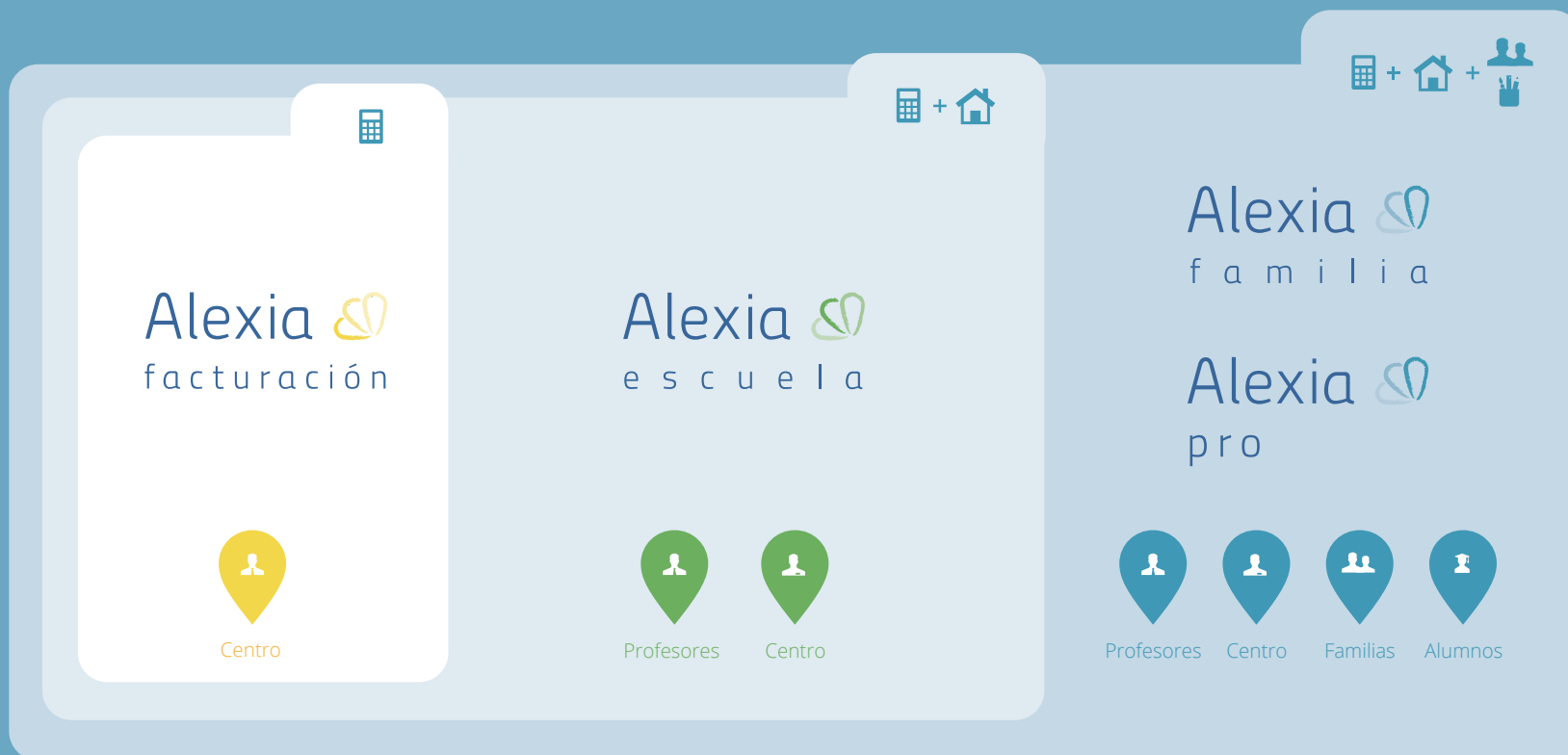

Planificación económica y eficiencia en la gestión. Facturación y ventas.

La plataforma de gestión académica y económica más avanzada y completa del mercado.

Conecta de forma ágil y sencilla a toda la Comunidad Educativa.

Alexia Facturación

Planificación económica y eficiencia en la gestión.

Pantalla de Ventas

Book Title	Author	Price
Donde Viven Los Monstruos - Historias Para Dormir	Maurice / Mlawer, Teresa (Tm)/	28,38 €
El topo que quería saber quién se había hecho eso	Werner Holzwarth	13,58 €
TEO en la escuela	Maurice / Mlawer, Teresa (Tm)	24,46 €
iShrek!	Sendak, Maurice Senda	26,46 €

Centro

Facturación

- Generación de facturas, recibos y soportes bancarios en sus distintas modalidades.
- ✓ Adaptado al sistema SEPA.
- Facturación planificada.
- ✓ Previsión de ingresos mes a mes desde el inicio de curso.
- Permite tener ilimitados ordenantes / empresas y presentadores, con diferentes cuentas bancarias.
- Configuración de precios y descuentos a partir de datos introducidos en Alexia: hijos de empleados, número de hermanos, datos libres...
- Diferentes modalidades de pago para el cobro de recibos por ventanilla:
 - Efectivo / Tarjeta / Cheque / Tránsito / Otros.
- Exportación de datos para el sistema de gestión contable.
- Imputación y facturación por consumos.
- Modelo 182 y 347.
- Captura del soporte bancario de devoluciones.

Impagados

Seguimiento del estado de los recibos: cobrado, pendiente, devuelto, pagos parciales etc.

- ✓ Con posibilidad de generar cualquier tipo de listado con los datos sin limitación temporal del curso escolar.

Actividades y Servicios

Gestión de actividades extraescolares así como de servicios complementarios del centro.

Ventas

Venta rápida.

- ✓ Sin asociarla a ninguna persona del centro, generando un tique como comprobante de la operación.

Venta colectiva.

- ✓ Pedidos colectivos, asociando lotes a cursos o secciones.

- ✓ Control colectivo de entregas.

Venta *online*.

Control de stock / Gestión de compras.

Detalle pantalla home Alexia Facturación

Alexia Escuela

La plataforma de gestión académica y económica más avanzada y completa del mercado.

Detalle pantalla home Alexia

Novedades

- Cuaderno del profesor**
 - ✓ Añadir actividades, tareas o eventos a una sesión.
 - ✓ Convertir actividades en evaluables.
- Biblioteca de unidades didácticas**
 - ✓ Crear programaciones propias o de los miembros del profesorado.
 - ✓ Compartir programaciones de aula con el profesorado.
 - ✓ Vincular actividades a unidades didácticas y asignaturas.
 - ✓ Establecer indicadores de calidad sobre secuencias de enseñanza y aprendizaje.
- Integración con Google Apps for Education**
- Integración con Office 365 (Próximamente)**

Profesores

Organización del trabajo diario

- Ver el horario de clase.
- Agenda Escolar.
- Gestionar tareas y reuniones.

Evaluación y Seguimiento del alumno

- Introducir calificaciones y consultar información académica.
- Crear controles.
- Introducir y justificar incidencias.
- Añadir observaciones (individuales y por grupo).

Gestión de tutorías

- Consultar información de un alumno o grupo de alumnos:
 - Evaluación / Incidencias / Accesos / Matrículas / Entrevistas.
- ✓ Posibilidad de establecer diferentes vistas y filtros.
- Obtener informes para tutor y profesor.

Comunicación

- Comunicados internos.
- Envío de SMS con remitente personalizado (por autorización y permisos).
- Envío de emails masivos (por autorización y permisos).
- Generar cuestionarios y encuestas.

Centro

Incluye Alexia Facturación

(Ver página anterior).

Gestión Académica

- Creación de múltiples sistemas de evaluación:
 - Áreas / Aspectos evaluables / Controles / Aspectos de área / Objetivos / Competencias / IBO / Estándares de aprendizaje evaluables.
- ✓ Adaptados a los distintos niveles educativos.
- ✓ Módulo específico para Ciclos Formativos.
- ✓ Permite combinar múltiples criterios de evaluación.
- ✓ Posibilidad de configurar currículums de otros sistemas educativos.
- ✓ Informes de evaluación personalizados, adaptados a la imagen del centro.
- Gestionar incidencias:
 - Por responsable / Por tipología / Por nivel educativo.
- ✓ Totalmente flexible y configurable.

Orientación Escolar

- Consultar información académica y personal del alumno.
- Bloc de notas asociado al alumno.
- Exportar pruebas psicopedagógicas (solo si el centro dispone del aplicativo **Orión**).

Funcionalidades destacadas Alexia Escuela

Gestión de alumnado y personal del centro

- Preinscripción y Matriculación / Alta rápida de alumnos / Residencia / Ficha Médica.
- Estadísticas de acceso a Alexia.

Actividades y Servicios

- Gestión integral de Actividades Extraescolares.
- ✓ Integrada en la gestión económica y desde el plano académico: pudiendo ser tratadas como áreas.
- Gestión de toda la operativa de transporte: rutas, autobuses, su ocupación y recorrido.
- Gestión integral del servicio de comedor.

Documentación Oficial

- Toda la documentación oficial de las diferentes CCAA, **garantizada por contrato**.
- Conexión con programas de gestión autonómicos.

Comunicación

- Comunicados internos.
- Envío emails masivos y de SMS con remitente personalizado.
- ✓ Notificaciones automáticas de nueva información en la plataforma (email o SMS).
- Gestión de entrevistas internas.

Alexia Familia

Conecta de forma ágil y sencilla a toda la Comunidad Educativa.

Detalle pantalla home Alexia Zona Familias

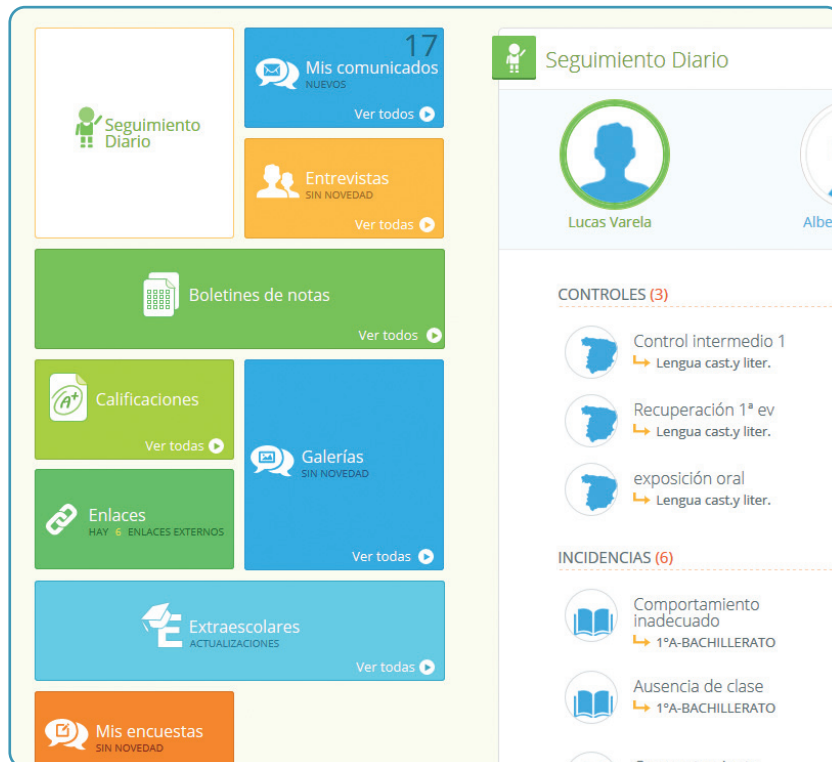

Centro

 Incluye Alexia Escuela
... (Ver página anterior).

 Comunicación con familias y alumnos

Editar y ver el tablón de anuncios.

Editar y ver la galería de imágenes.

Recibir avisos de cumpleaños y aniversarios.

Enviar y recibir comunicados.

Gestionar entrevistas con familias y alumnos.

 Sondeos y Estudios

Crear cuestionarios.

Realizar encuestas a familias y alumnos.

Profesores

Incluye Alexia Escuela

... (Ver página anterior).

Comunicación con familias y alumnos

Publicar información académica en la zona para familias:

- Calificaciones / Incidencias / Observaciones / Información diaria a través de la agenda del alumno.

Publicar información sobre las actividades, tareas o eventos previstos para el aula.

Editar y ver el tablón de anuncios.

Editar y ver la galería de imágenes.

Gestionar entrevistas.

✓ Permite restringir el horario disponible para entrevistas en la zona familias.

✓ El profesor podrá aceptar entrevistas solicitadas o solicitar entrevistas a una familia.

✓ Permite solicitar entrevistas individualmente o planificar las entrevistas mes a mes.

Cumpleaños y Aniversarios.

Sondeos y Estudios

Crear cuestionarios.

Realizar encuestas a familias y alumnos.

Familias

Seguimiento del alumno

Ver el horario de clase.

Ver los profesores y tutores.

Acceder a información diaria:

- Ausencias / Retrasos / Comportamiento / Observaciones / Controles.

Justificar incidencias.

Agenda Escolar.

Comunicación con el centro educativo

Ver la galería de imágenes.

Consultar el tablón de anuncios.

Solicitar entrevistas.

Participar en encuestas *online*.

Acceder a recibos y facturas.

Matriculación en actividades extraescolares.

Recibir notificaciones automáticas por email y SMS sobre novedades en la plataforma.

Consultar las calificaciones.

Consultar pruebas psicopedagógicas (Orión).

Enviar y recibir comunicados.

Comprar artículos en la tienda *online* del centro.

Alumnos

Organización del trabajo diario

Ver el horario de clase.

Agenda Escolar.

Acceder a información diaria:

- Incidencias.

- Observaciones.

- Controles.

Recibir comunicados.

Comunicación con el centro educativo

Consultar el tablón de anuncios.

Ver la galería de imágenes.

Consultar las calificaciones.

Ver los compañeros de clase.

Participar en encuestas *online*.

Alexia Pro

Gestión especializada en centros de formación profesional y ocupacional, academias y escuelas de negocio.

Profesores

Incluye Alexia Escuela

... (Ver página anterior).

Comunicación con familias y alumnos

Publicar información académica en la zona para alumnos (o familias):

- Calificaciones / Incidencias / Observaciones / Información diaria a través de la agenda del alumno.

Publicar información sobre las actividades, tareas o eventos previstos para el aula

Editar y ver el tablón de anuncios.

Editar y ver la galería de imágenes.

Gestionar entrevistas.

✓ Permite restringir el horario disponible para entrevistas en la zona alumnos/familias.

✓ El profesor podrá aceptar entrevistas solicitadas o solicitar entrevistas a un alumno o familia.

✓ Permite solicitar entrevistas individualmente o planificar las entrevistas mes a mes.

Cumpleaños y Aniversarios.

Sondeos y Estudios

Crear cuestionarios.

Realizar encuestas a familias y alumnos.

Detalle pantalla home Alexia Zona Familias

Alexia

Inicio > Alumnos > Marta Bergillos Rodríguez

Ficha Alumno Secciones matriculado: ATD1, CAE

General Evaluación Expediente Incidencias Comunicación Documentos

Datos Matrículas Extraescolares Ciclos formativos Usuario Perfiles

Ciclos formativos Detalle ciclo

GM

Curas auxiliares de enfermería (LOGSE)

67%

0 módulos pendientes
4 módulos convalidables

- Operaciones administrativas y documentación
- Técnicas básicas de enfermería (480 h)
- Higiene en el medio hospitalario y limpieza
- Promoción de la salud y ayuda psicológica al
- Técnicas de ayuda odontológica/estomatológica
- Relaciones en el equipo de trabajo (60 h)
- Formación y orientación laboral (60 h)
- Formación en centros de trabajo (410 h)
- Formación en centros de trabajo CESF (410 h)
- Formación en centros de trabajo FRETA C. (410 h)
- Síntesis I (60 h)
- Síntesis IIA (60 h)
- Síntesis IIB (60 h)
- Síntesis IIC (60 h)

Alumnos / Familias

Organización del trabajo diario

- Ver el horario de clase.
- Ver los profesores y tutores.
- Ver compañeros de clase.
- Acceder a información diaria:
 - Ausencias / Retrasos / Comportamiento / Observaciones / Controles.
- Justificar incidencias.
- Agenda Escolar.
- Ver módulos y/o unidades formativas completadas.
- Ver unidades y/o módulos necesarios para completar estudios relacionados.

Comunicación con el centro educativo

- Ver la galería de imágenes.
- Consultar el tablón de anuncios.
- Solicitar entrevistas.
- Participar en encuestas *online*.
- Acceder a recibos y facturas.
- Matriculación en actividades extraescolares.
- Recibir notificaciones automáticas por email y SMS sobre novedades en la plataforma.
- Consultar las calificaciones.
- Consultar pruebas psicopedagógicas (**Orión**).
- Enviar y recibir comunicados.
- Comprar artículos en la tienda *online* del centro.

Centro

Incluye **Alexia Escuela**

... (Ver página anterior).

Comunicación con familias y alumnos

- Editar y ver el tablón de anuncios.
- Editar y ver la galería de imágenes.
- Recibir avisos de cumpleaños y aniversarios.
- Enviar y recibir comunicados.
- Gestionar entrevistas con familias y alumnos.
- ✓ Posibilidad de dirigir sus comunicaciones a la familia o directamente al alumno

Sondeos y Estudios

- Crear cuestionarios.
- Realizar encuestas a familias y alumnos.

Documentación Oficial

Asistente para seleccionar la información que se desea incluir en las actas y documentos.

Gestión de alumnado y personal del centro

- Diferenciación entre alumno dependiente de tutores legales y alumno emancipado o adulto.
- Figura del profesor externo.
- Matriculación por módulos o unidades formativas sueltas.

Gestión Académica

- Expediente personal del alumno.
- ✓ Permite acumular distintas unidades formativas o módulos, con independencia del centro en que se hayan cursado.
- ✓ Convalidación con estudios relacionados.
- Gestión de las unidades de competencia y las calificaciones profesionales.
- Evaluación 3x2.
- ✓ Permite relacionar unidades formativas y módulos comunes a dos ciclos formativos que se estén cursando.
- Gestión de ECTS.

Relación con entidades colaboradoras

- Información de empresas colaboradoras.
- Calificaciones de prácticas de alumnos.
- Información de centros de intercambio.

Facturación

- Incluye todas las funcionalidades de Alexia facturación.
- Posibilidad de facturar por módulos o unidades formativas.

Módulos Alexia

Todas las funcionalidades de los módulos adicionales se presentan de forma completamente integrada en Alexia.

Alexia Impagos

Permite al centro realizar una gestión eficiente del problema de los impagos.

Interfaz del módulo de Impagos

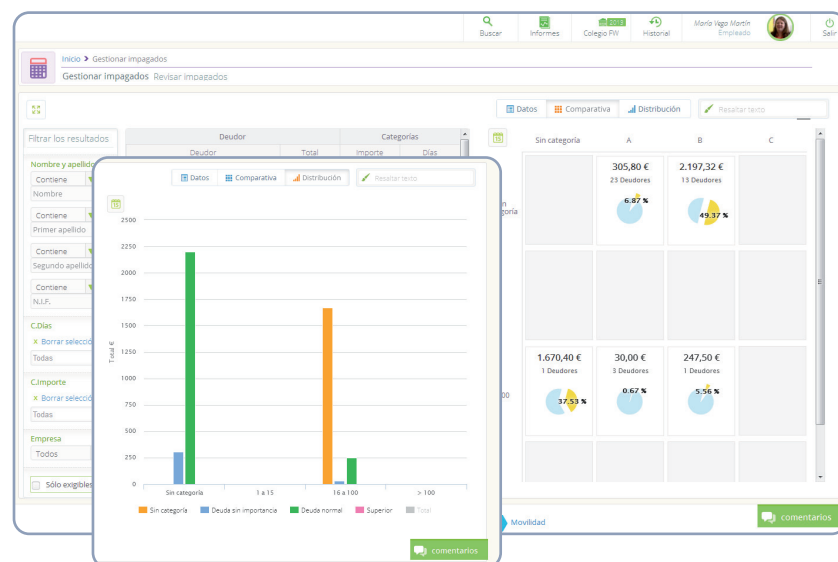

Clasificar a los deudores y registrar las acciones es fundamental para una buena gestión de la calidad del centro educativo.

Principales funcionalidades:

- Selección y clasificación de deudores según el importe y la antigüedad de la deuda.
- Diferentes filtros para ordenar la información según las necesidades.
- Registro de acciones realizadas para cada deudor y su estado.
- Sistema de alertas y avisos.

Alexia muestra diferentes gráficos que ofrecen una visión general de la situación de los impagos.

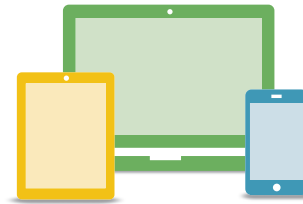

Alexia Movilidad

Versión App para profesores y familias con sistema operativo IOS y Android.

La App de Alexia es multi-idioma y permite al usuario trabajar *online* y *offline*. Incorpora sistema de notificaciones Push.

Principales funcionalidades:

El profesor.

Podrá realizar las tareas propias del aula: evaluar, pasar lista, justificar incidencias, interactuar con la agenda, ver comunicados.

Las familias.

Podrán mantener comunicación fluida con el centro: consultar las calificaciones, justificar incidencias, ver la agenda, solicitar entrevistas...

Posibilidad de personalización por centro/institución.

Interfaz de Alexia App - Pasar lista

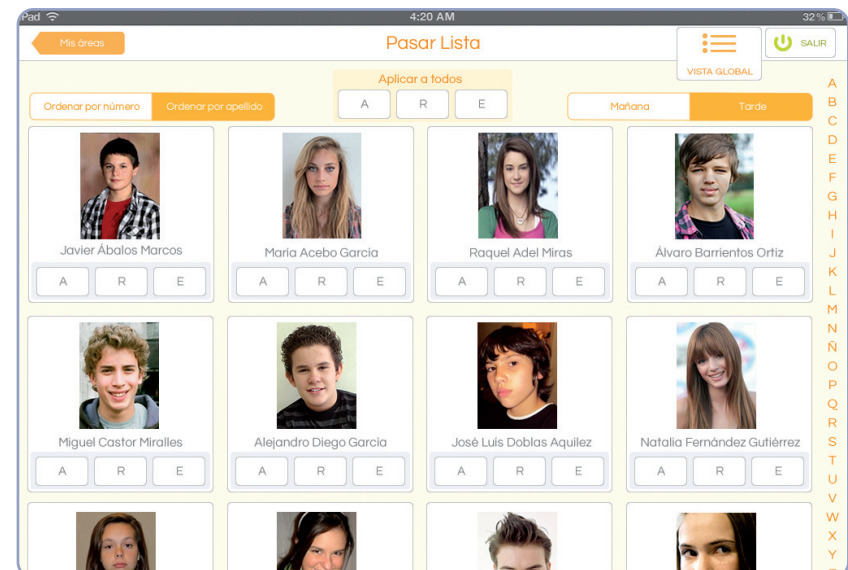

Herramientas Complementarias

La integración de Alexia con otras aplicaciones utilizadas por el centro educativo te simplificarán el trabajo diario y evitarán posibles errores o incoherencias en la información.

El nivel de integración de Alexia con sus herramientas complementarias contempla *single sign on*, información de alumnos, familias y empleados del centro, datos de facturación, información académica y una mejor experiencia de usuario.

Además dispone de un sistema de *web services* que permite intercambiar información con otras aplicaciones utilizadas por el centro.

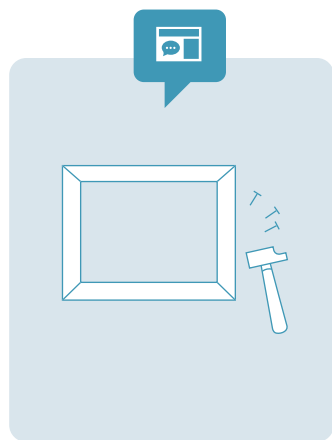

Plataforma de aprendizaje personalizado

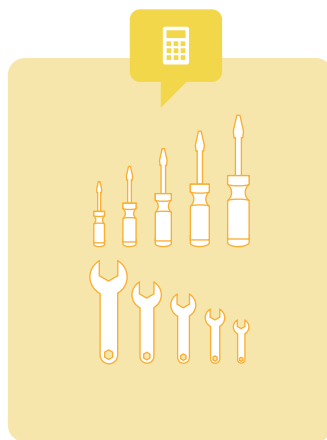

Aplicación de gestión contable

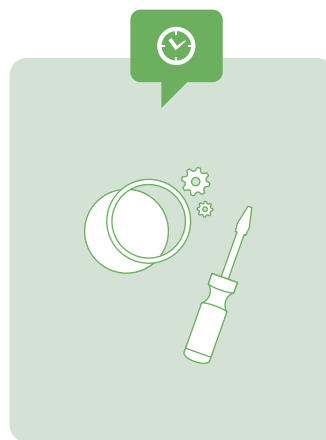

Sistema generador de horarios

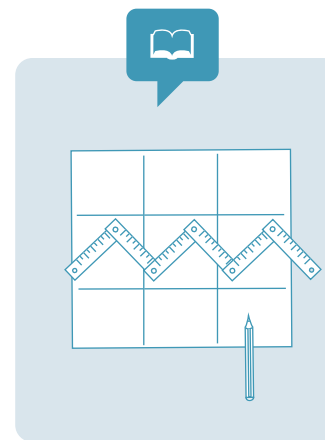

Sistema de gestión integral de bibliotecas

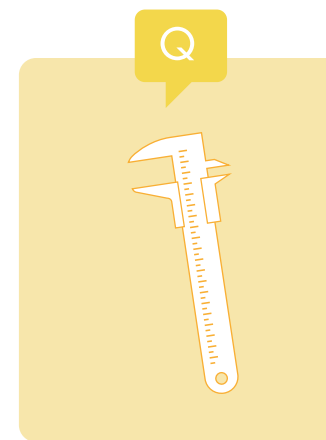

Plataforma gestión de la calidad

Xtend

Plataforma de aprendizaje personalizado
y contenidos digitales abiertos.

Xtend es un entorno social de aprendizaje donde se estimula la participación activa de los estudiantes.

Mariano Sanz:

“Simplificación y enriquecimiento del proceso de evaluación gracias a la integración de Xtend.”

Destacamos

- Itinerarios personalizados de aprendizaje para cada alumno.
- Metodologías activas de enseñanza.
- Integración de contenidos de las principales editoriales.
- Creación y edición de contenidos propios del docente.
- Adaptada a dispositivos móviles.
- Permite trabajar *online* y *offline*.
- E-portfolio del alumno.

Interfaz de la plataforma Xtend

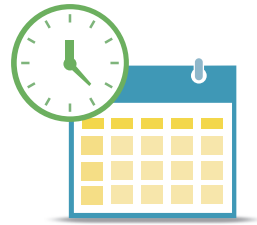

Untis

Sistema generador de horarios líder a nivel mundial.

Interfaz del generador de horarios Untis

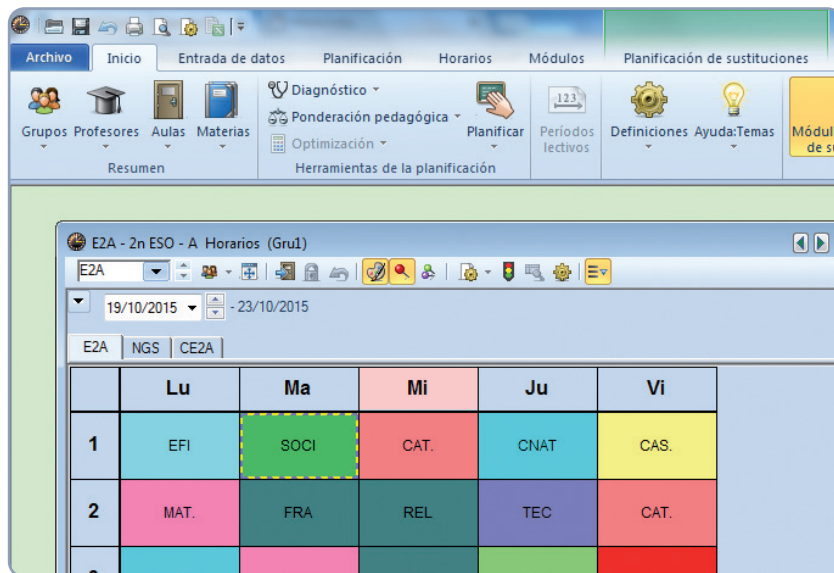

Trabaja con un potente algoritmo de optimización que confecciona automáticamente los horarios del centro educativo.

Joaquim Bosch:

“La integración con Untis simplifica y da fiabilidad a la gestión de incidencias.”

IES Narcís Xifra i Masmitjà
(Centro público. Cataluña)

Destacamos

- 20.000 centros usuarios, 80 países, 25 idiomas.
- 100% de optimización del horario adecuado a las directrices pedagógicas marcadas.
- Hasta 10 versiones diferentes del horario.
- 70 puntos de diagnóstico del horario terminado.
- Adaptado a centros educativos y de formación, academias, escuelas de negocio y universidades.

Asesor

Aplicación de gestión contable con más de 1.400 centros educativos y congregaciones usuarios.

Realiza todo el proceso contable controlando todos los documentos administrativos de la empresa.

Yadira Lanuza:

“Acceso permanente a la información, mejor control de proveedores y acreedores, seguimiento de ingresos y gastos, y fácil extracción de listados.”

 **Col·legi Josep Tous**
(Centro concertado. Divino Pastor. Cataluña)

Destacamos

- Sistema multiempresa, multiusuario y multidivisa.
- Adaptado al **Plan General Contable de 2007**, que permite ampliarlo e incluso crear uno nuevo en función de las necesidades de la Institución.
- Conexión permanente entre los centros de explotación y la central contable.
- Disponible en *cloud*.
- Próximamente nueva versión Asesor totalmente web.

Interfaz de la plataforma Xtend

Asistente para nueva contabilidad

4. Paso configuración de cuentas contables

Cuentas IVA

	Criterio para agrupar	Cuenta genérica	Descripción
Conceptos	No agrupar	700001	Compras
Cientes	No agrupar	430001	Alumnos
Ingreso	No agrupar	57201	Banco ingreso
Ingreso ventanilla	No agrupar	57000	Ventanilla
Gastos de devolución	No agrupar	70501	Gastos devolución
Descuentos	No agrupar	66001	Descuentos
Impuestos	No agrupar	67501	Impuestos
Centro de coste	Estudio	Nombre de cuenta	Titular

1 2 3 4 5

SophiA

Sistema de gestión integral de bibliotecas con más de 1.800 instituciones usuarias en varios países.

Interfaz de SophiA Biblioteca

Material	Monografías
Clasificación	821.134.2-31'19"
Ent. princ.	Posteguillo Gómez, Santiago
Título	Africanus, el hijo del cónsul /
Año	2010
Fecha de registro	06/02/14
Materias	Literatura española

Below the first result, there is a quote from Gema Cañadas: "Gracias a la integración de SophiA y Alexia contamos con una BBDD siempre actualizada."

Material	Monografías
Clasificación	821.134.2-31'19"
Ent. princ.	Posteguillo, Santiago
Título	Circo Máximo: la ira de Trajano / 1ª ed.
Año	2013

Sistema integrado y modular desarrollado de acuerdo a las normas y estándares de biblioteconomía (MARC 21, ISBD, AACR2 y Z39.50).

Destacamos

Gema Cañadas:

"Gracias a la integración de SophiA y Alexia contamos con una BBDD siempre actualizada."

- Permite configuraciones escalables (incremento de número de sedes, operadores, etc.).
- Para todo tipo de bibliotecas, con independencia del tamaño del catálogo, sedes, operadores del sistema o número de lectores.
- Servicios de consulta para dispositivos móviles.
- Prestación de servicios al lector con acceso web.

Colegio Mirabal
(Centro privado. Madrid)

Plataforma para la gestión de la Calidad y la Excelencia.

ISOTools Excellence es un software que optimiza y hace flexible la gestión de la Calidad a través de múltiples aplicaciones.

Destacamos

- Gestión optimizada de sistemas normalizados y de modelos de excelencia.
- Escalable, flexible y adaptable a las necesidades de cada centro educativo o institución.
- Ofrece una visión global del centro que facilita la toma de toma de decisiones.
- Accesible desde cualquier lugar con conexión a internet y multidispositivo (ordenadores, *tablets* y *smartphones*), característica que supone numerosas ventajas para la gestión.

Interfaz de la plataforma ISOTools Excellence

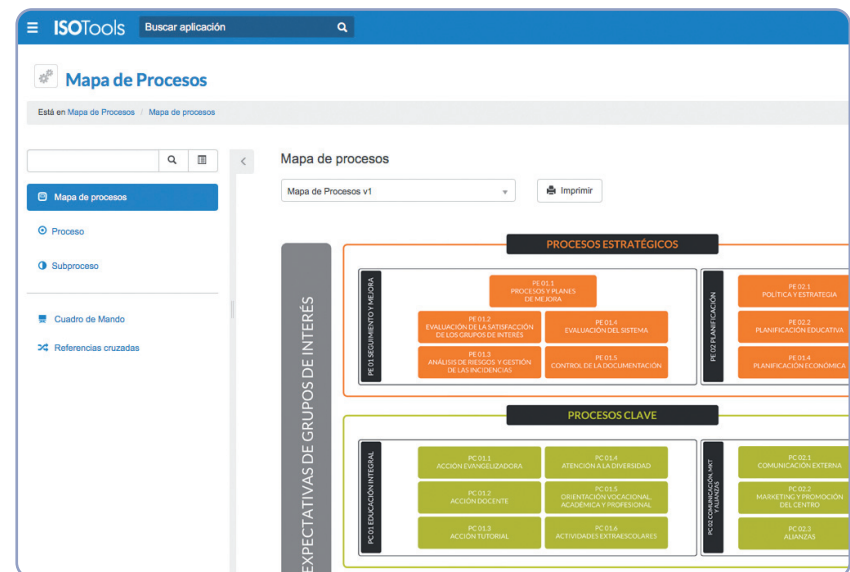

Experiencia Alexia

Solución Integral

Jose María Reza: *"Una única solución para todas las áreas del centro."*

 **Alkor y Villalkor**
(2 centros. Madrid)

Usabilidad

José Romero: *"La accesibilidad a cualquier función desde la pantalla principal agiliza la navegación."*

 **Gençana**
(Centro concertado. Valencia)

Informes Personalizados

Fernando Pena: *"Boletines adaptados a nuestros alumnos con necesidades especiales."*

 **Jesuitas Zaragoza**
(Centro concertado. Jesuitas. Aragón)

Evaluación flexible

Maria Teresa Ojanguren: *"Nos permite llevar a cabo nuestro complejo modelo de evaluación competencial."*

 **Lauaxeta Ikastola**
(Centro concertado. País Vasco)

Comunicación

Ricardo Caro Chena: *"Atención a las familias, que nos demandaban información fluida y frecuente de la actividad de sus hijos."*

 **Escolapios Sevilla**
(Centro concertado. Escolapios EMAUS. Andalucía)

Gestión Económica

Hermano Pedro Pablo: *"Ahorro en tiempo y dinero, fundamentales en la gestión de cualquier administración."*

 **Sagrada Familia**
(Congregación Sagrada Familia. 8 centros. Varias CCAA)

Usabilidad
Adaptación

Acompañamiento

Tecnología
Evolución
Herramientas

Gestión integral

Seguridad
Flexibilidad
Comunicación global
complementarias

marketing@educaria.com

www.alexiaeducacion.com

[@alexiaeducacion](https://twitter.com/alexiaeducacion)

Cospa&Agilmic una empresa

Educaria